COMITÉ NATIONAL DE COORDINATION DE LA RECHERCHE

Le CNCR, pilier de l'excellence et de l'attractivité de la recherche hospitalière française

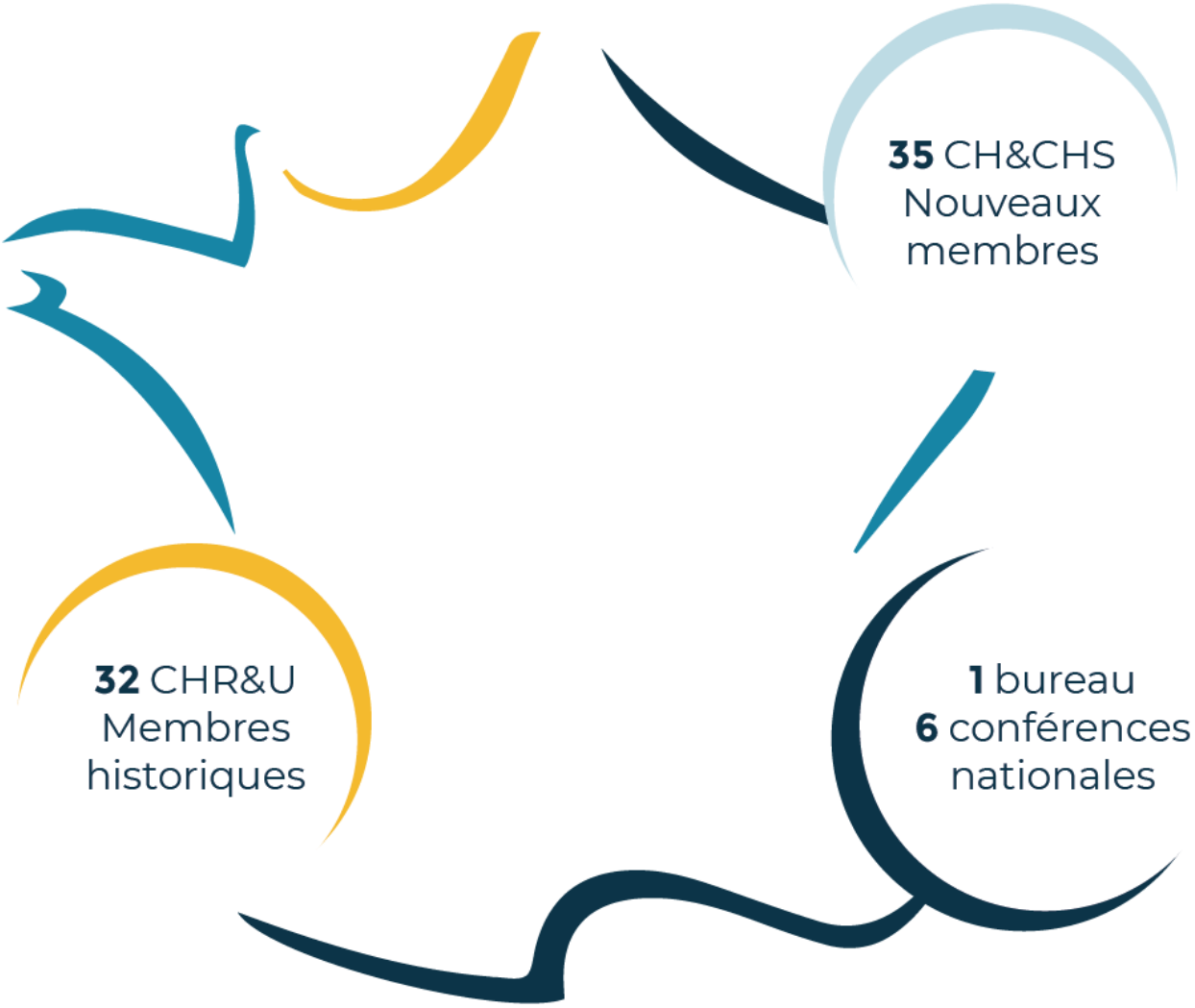

Dossier de presse

Janvier 2022

Un acteur central du soutien à la recherche hospitalière, au cœur de ses enjeux et de son organisation

Le Comité National de Coordination de la Recherche (CNCR) a été constitué en 2005 à des fins de **pilotage de la recherche hospitalière** avec la vocation, dans un environnement très évolutif, d'assurer le développement des missions spécifiques des Etablissements publics de Santé.

Le CNCR est une émanation des Etablissements publics de Santé : les 32 Centres Hospitaliers Régionaux et Universitaires et aujourd'hui 35 Centres Hospitaliers et Centres Hospitaliers spécialisés impliqués en recherche. Il rassemble, avec le soutien de la Fédération Hospitalière de France (FHF), les représentants des Conférences de Directeurs Généraux, des Présidents de CME de CHU et CHR et des Doyens d'UFR de Médecine et les représentants de CH et CHS par leurs conférences respectives (Conférence Nationale des Directeurs de Centres Hospitaliers, des Présidents de CME de CH et de CHS).

L'objectif premier du Comité était de pouvoir **construire ensemble un positionnement commun des différentes Conférences de l'hôpital public sur les enjeux de la recherche et de l'innovation médicale**.

Aujourd'hui, le CNCR s'inscrit aujourd'hui dans **le paysage de la recherche biologique, médicale et en santé comme l'interlocuteur privilégié des organismes de Recherche, d'Aviesan, des ministères ou des industries de santé.**

Représenter les EPS face aux pouvoirs publics: réglementation, financement et évaluation de la recherche

Représenter les EPS dans les mécanismes ministériels et européens de soutien à la recherche

Collaborations avec les EPST et positionnement des EPS au sein de l'Alliance Aviesan

Partenariats et accords-cadres avec les industriels en santé.

Le Président-Administrateur et l'équipe, des experts pour assister les membres dans leurs missions

Le CNCR est présidé depuis son élection le 16 juin 2020 par le Professeur Didier SAMUEL, Doyen de la faculté de médecine de l'Université Paris Saclay et responsable de l'unité d'Hépatologie et de Réanimation hépatique au Centre Hépato-Biliaire de l'Hôpital Paul Brousse AP-HP. Il dirige également depuis 2005 l'unité de recherche Inserm Paris-Saclay 1193 : Physio-pathogénèse et Traitements des Maladies du Foie, au sein de laquelle il dirige l'équipe Innovations Thérapeutiques et Recherche Translationnelle en Maladies Hépatiques et en Transplantation du Foie. Selon une règle d'alternance, le Président-administrateur du CNCR est élu par l'Assemblée générale pour un mandat de 4 ans parmi la Conférence des Présidents de CME de CHU ou la Conférence des Doyens. Il est assisté dans ses fonctions par la Directrice du CNCR, Marie LANG, Directrice d'hôpital, et d'un Directeur adjoint, notamment pour la gestion administrative et financière du Groupement.

Fin 2021, l'équipe opérationnelle comprend 9 agents répartis en 4 Missions : Europe, Bibliométrie, Affaires Juridiques, Filière industrielle, qui sont soutenues de façon transversale par la responsable de la Communication et la gestionnaire.

L'équipe soudée est très motivée avec des fonctions expertes au service de l'ensemble de la communauté de recherche.

Découvrir l'équipe

Les locaux sont situés à Paris, 52 rue Maurice Ripoche, 75014 Paris.

Représenter, coordonner, mettre en lumière l'activité de ses établissements membres en matière de recherche et d'innovation en santé

Au travers du développement des activités de ses cellules opérationnelles, le CNCR répond aux différentes missions qui lui ont été confiées par les Conférences et son statut de GCS :

- Maintenir le dialogue avec les pouvoirs publics et les acteurs institutionnels de la recherche ;
- Représenter la recherche hospitalière en interface des organismes de recherche et des industries de santé ou du Ministère de la santé grâce aux échanges permanents avec les acteurs dans différents groupes de travail, (par exemple : Mode opératoire « Recommandations partagées Leem-CNCR-Unicancer pour la Convention Unique Hospitalière Annexe 2 » ou groupe de travail DGS CPP ambition 2022) ;
- Rendre compte du positionnement de la production scientifique française en Europe et dans le monde via des analyses détaillées de bibliométrie (accéder aux publications du CNCR) ;
- Mises en place de partenariat d'excellence et adhésion à différents réseaux professionnels pour soutenir les missions de valorisation des établissements publics de santé (Réseau C.U.R.I.E, Cap ANR, F-CRIN, Académie Nationale de Médecine, Hcéres…) ;
- Suivre les actualités juridiques et être force de proposition législative quand le calendrier parlementaire est propice, aider à la rédaction de conventions, à la qualification règlementaire et renforcer l'offre de conseil juridique notamment pour la structuration de la recherche ;
- Soutenir les Etablissements dans leurs efforts de participation aux programmes européens de financement de la recherche (H2020 et Horizon Europe lancé en mai 2021).

Communiquer pour informer sur les enjeux et les réalisations de la recherche hospitalière

37 000 visites en 2021

@CNCRecherche
500 abonnés

180 abonnés

25% des visites du site
Plus de **300 annonces** postées

Newsletter bi annuelle distribuée à plus de **600 destinataires**

Le site notre-recherche-clinique.fr, première plateforme française pédagogique pour le grand public traitant de la recherche et des essais cliniques.
Site multi-partenarial, privé-public.

@notre_recherche
3400 abonnés

700 abonnés

Une gouvernance et des partenariats stratégiques, pour un positionnement central de la recherche en santé hospitalière

L'équipe développe en effet une **politique de partenariat active avec des acteurs du domaine**.

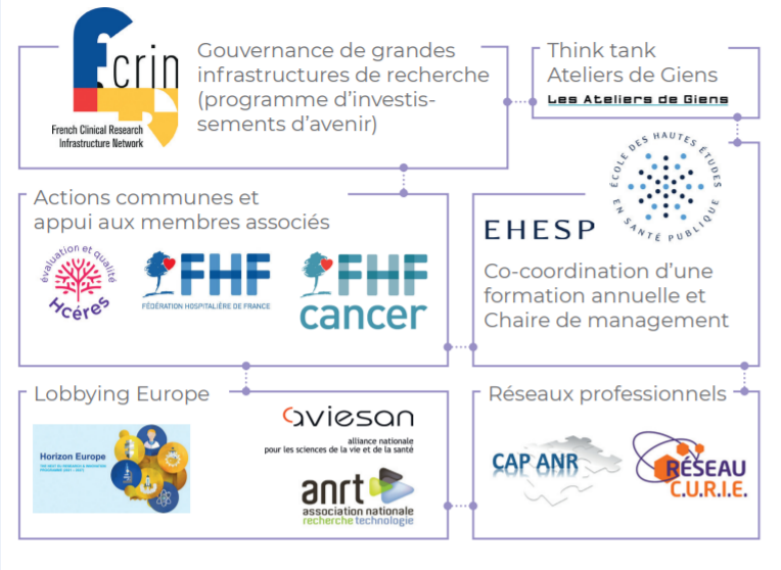

Côté industriels, **les échanges et les travaux communs avec le Leem, le SNITEM et l'Afcros sont permanents**, et donnent lieu notamment à plusieurs groupes de travail (convention unique hospitalière, e-monitoring, signature électronique…).

Une gouvernance très riche, en cohérence avec un écosystème évolutif.

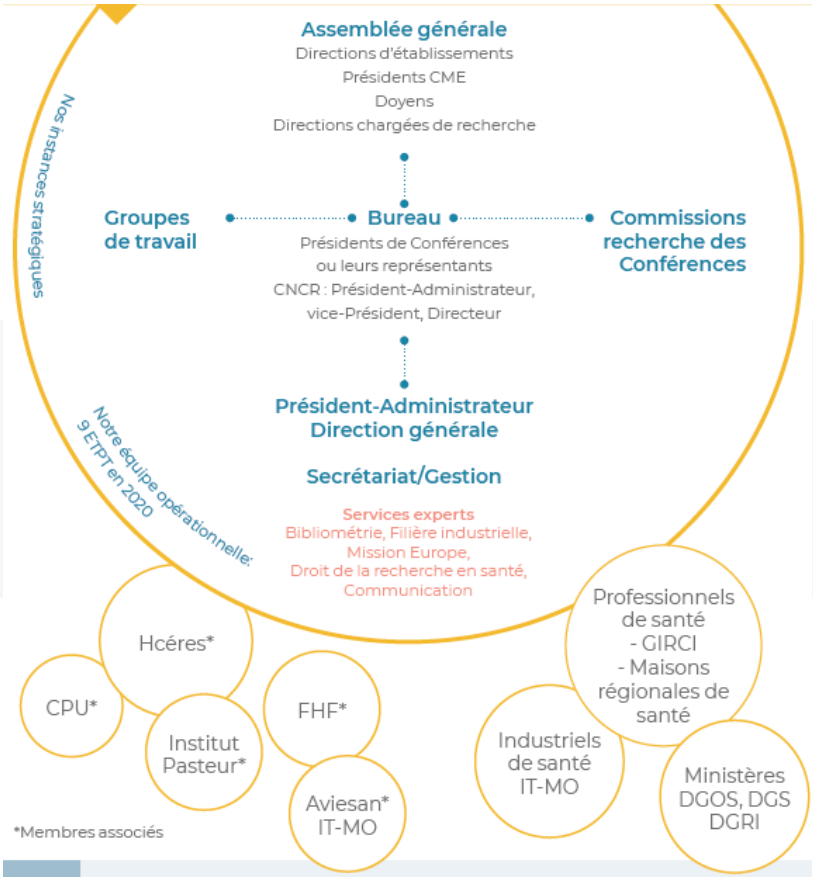

Pour tout savoir des activités du CNCR

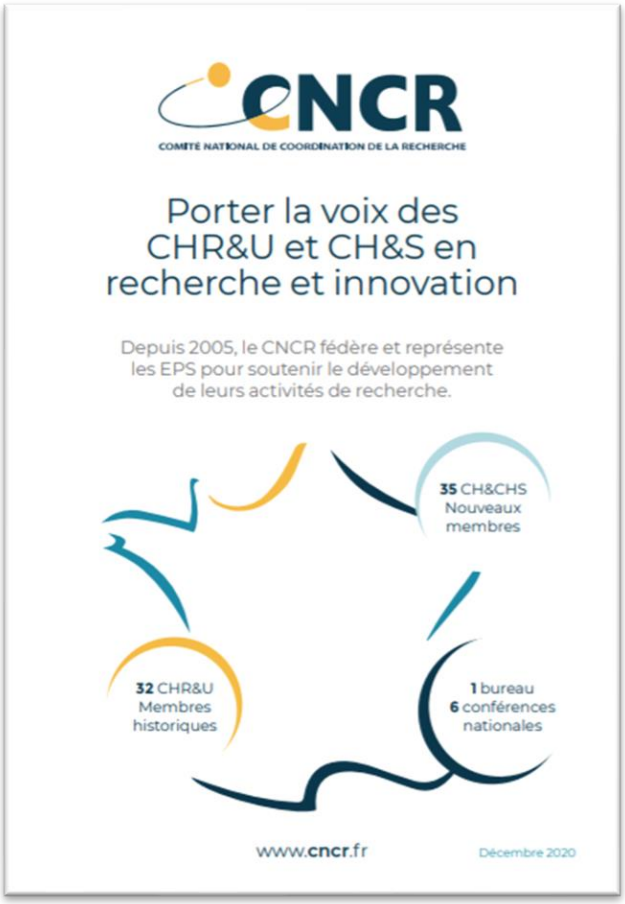

Notre plaquette institutionnelle :
Nos cellules opérationnelles (*Bibliométrie, Filière Industrielle, Mission Europe, Mission Affaires Juridiques*)
La gouvernance et le financement du GCS

Accéder à la plaquette

Le rapport d'activité 2020
Toutes les actions du GCS sur l'année et les chiffres clés

Accéder au rapport

Promouvoir des ressources et outils communs pour l'analyse de la production scientifique dans les EPS

La cellule bibliométrie produit notamment des études statistiques qui apportent une aide à la prise de décision des pouvoirs publics et des stratégies industrielles.

Dossier « La recherche en cancérologie en France »
1 rapport d'analyse,
1 infographie de synthèse,
25 fiches thématiques

Accéder au dossier

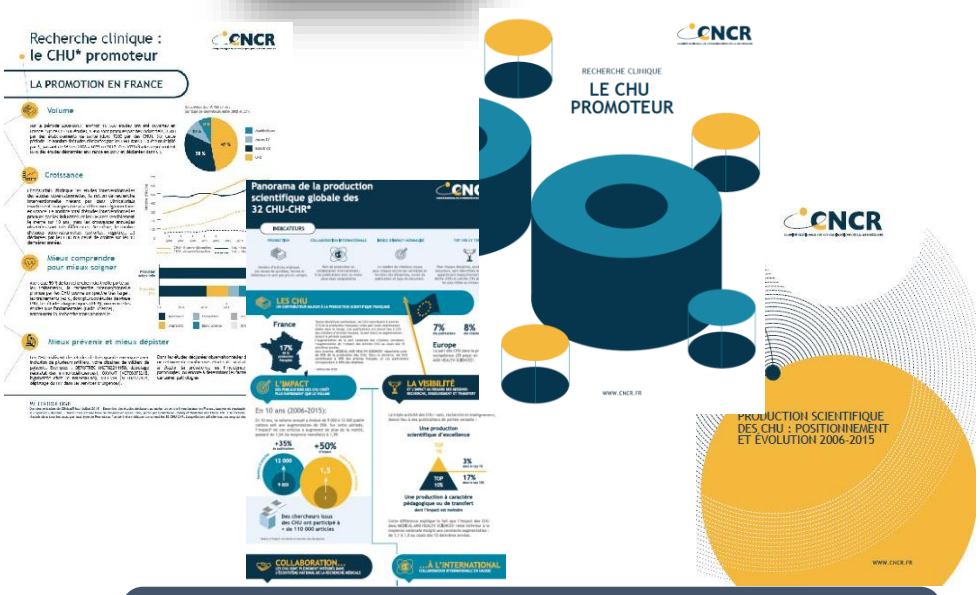

Toutes les publications de la cellule Bibliométrie

Comité National de Coordination de la Recherche

1bis, rue Cabanis – 75014 Paris
www.cncr.fr
@CNCRecherche
contact@cncr.fr
Retrouvez nous aussi sur Linkedin